

## Situation actuelle

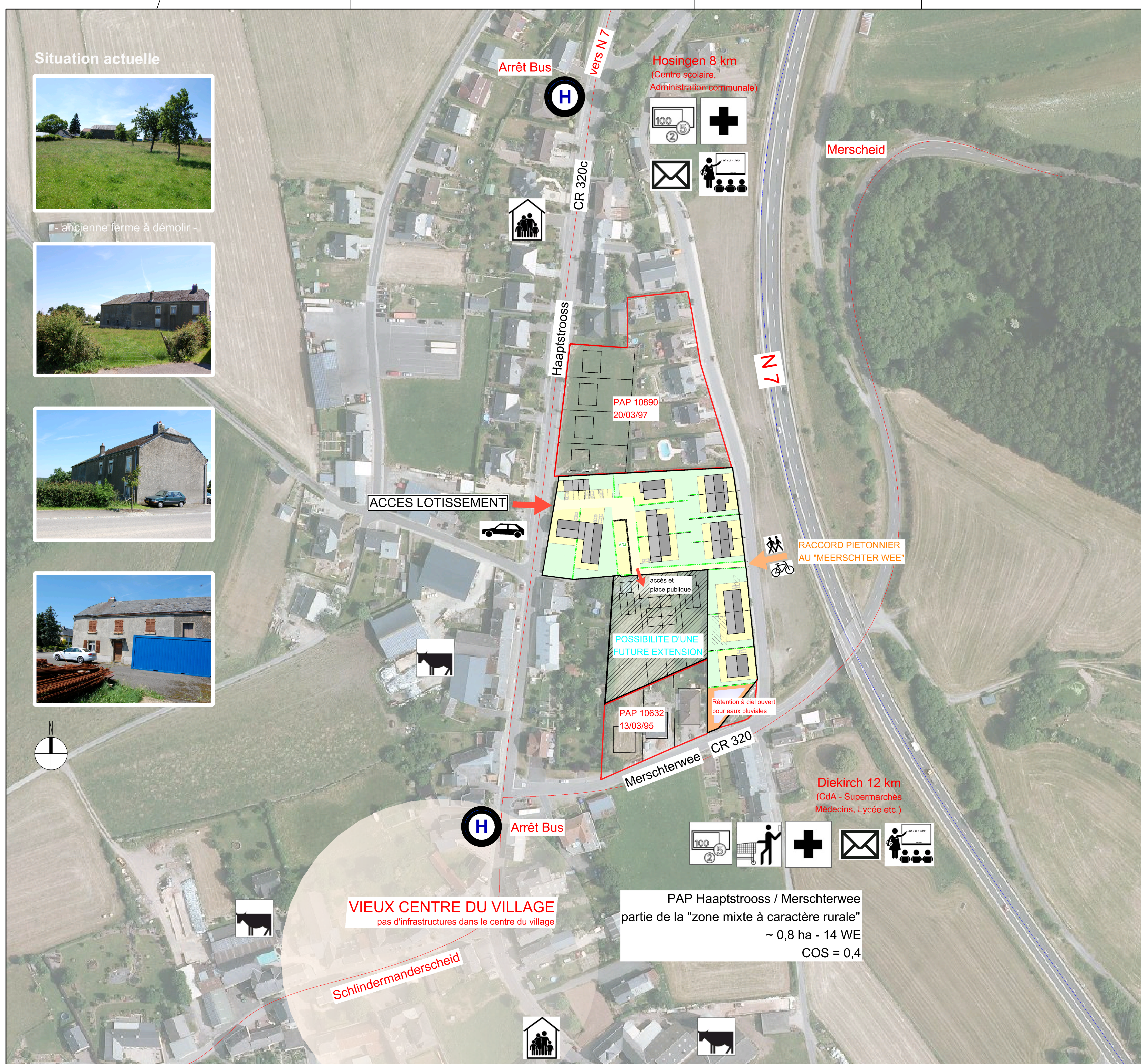

- ancienne ferme à démolir -

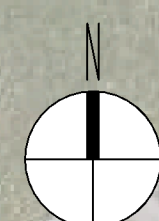

**VIEUX CENTRE DU VILLAGE**  
pas d'infrastructures dans le centre du village

**PAP Hauptstrooss / Merschterwee**  
partie de la "zone mixte à caractère rurale"  
~ 0,8 ha - 14 WE  
COS = 0,4

Fonds de plan: Administration du Cadastre et de la Topographie Mésurage HOSC\_0228 (AutoCAD 2004 / dwg)  
Plan de situation N° 1165-01-02+140521 de Best - Topo du 28/05/2014  
Plan n°1165\_AGE\_50\_01D Indice D du Bureau RAUSCH ET ASSOCIES du 28.03.2017

Selon l'article 6 du règlement grand-ducal du 28 juillet 2011 concernant le contenu du PAP "quartier existant" et du PAP "nouveau quartier", le fond de plan se compose d'un plan de délimitation du périmètre de la zone d'aménagement dressé par un géomètre officiel conformément à l'article 9 de la loi modifiée du 25 juillet 2002 portant création et réglementation des professions de géomètre et de géomètre officiel.

indice	date	modification(s)
*	00/00/0000	*

**Maître de l'Ouvrage**

**Association Momentanée Solid Wickler**

63, Zone industrielle

L-9099 Ingeldorf

**Objet**

**PAP Lotissement "Hauptstrooss / Merschterwee"**

Lieudit: "Hauptstrooss / Merschterwee"

Hauptstrooss / Merschterwee

Commune du Parc Hosingen

**Document**

**PROJET P.A.P.**

Plan directeur

Implantation des constructions existantes et projetées  
Aménagement des espaces publics  
Jonctions fonctionnelles avec le milieu environnemental

Plan n°	Indice	Echelle	Date	Dessiné	Contrôlé
P.432-303	*	1/1000	27/03/2017	JK	MP

Maître(s) d'Ouvrage	Architecte
---------------------	------------

**JONASARCHITECTES ASSOCIÉS**

JONAS ARCHITECTES ASSOCIÉS S.A.  
57, Grand-Rue L-9050  
www.jaa.lu

tél. +352 81 82 40-1  
fax. +352 81 02 89  
e-mail. info@jaa.lu